



LEGENDE - INPLANTINGSPLAN

- PERCEELSGRENS
- NIUW TE BOUWEN
- TE SLOPEN BEBOUWING
- BESTAANDE BEBOUWING

LEGENDE - GEVELS

- GLADDE GRUIE GESLEERD BÉTONPANEEL conform brandweereisen
- REGENWATERAFVOEREN: kleur gfs
- BUTENSCHILWERK IN ALUMINIUM: kleur zwart
- ALUMINIUM DAKRAND & PLOOIWERK: kleur zwart
- PREFAB HS-CABINE: kleur RAL 7035
- GESLEERDE METALEN SANDWICHPANELEN: kleur RAL 7016
- PUBLICITEITSBORD/BRIEVENBUSSEN: Metaal gebeitst; donker kleurig met witte letters

OP DIT PERCEEL IS EEN 'ANDER PROJECT' LOPENDE MET HUN EIGEN AFZONDERLIJKE ONTSLUITING

Er wordt 539 kWp zonnepanelen geplaatst op de daken van de units

Inplantingsplan: Nieuw
schaal 1:200

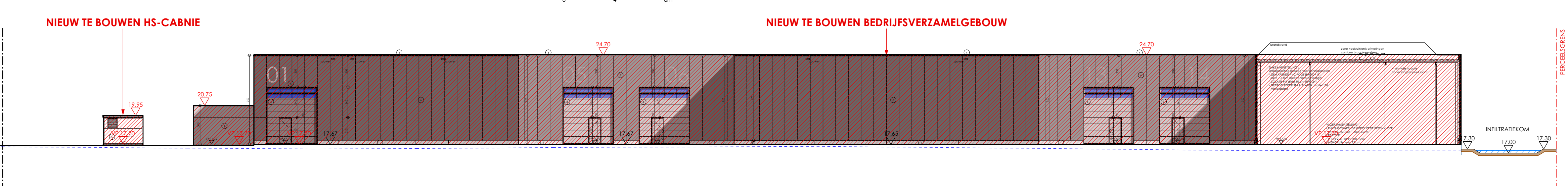
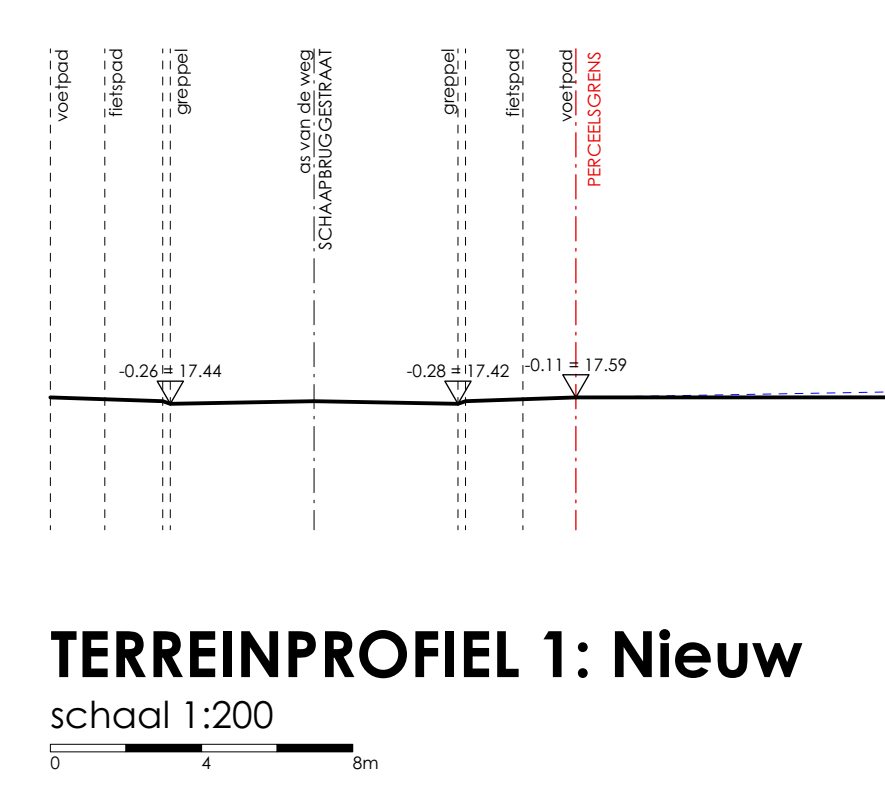
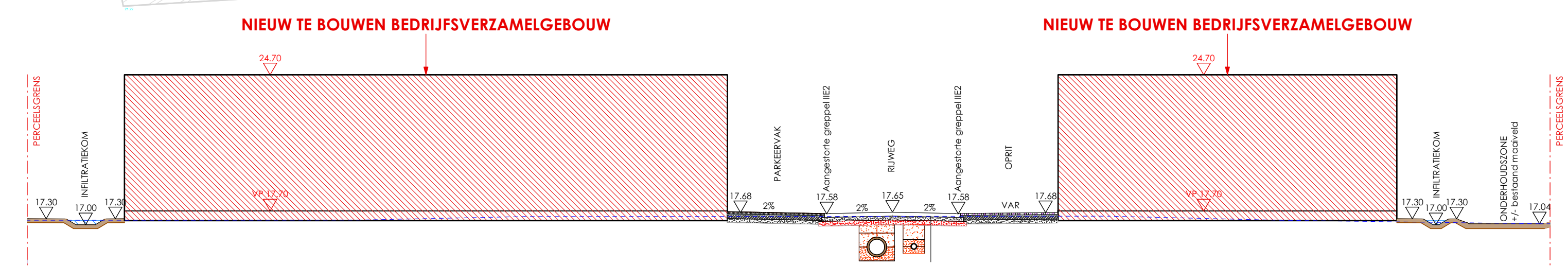

PROVINCIE **West-Vlaanderen**
 GEMEENTE **ROESELARE**
 dossiernr. **200297**

ONTWERP **BOUWEN VAN BEDRIJFSVERZAMELGEBOUW EN HS-CABINE na slopen bebouwing**

BOUWHEER **HECTAAR nv**
 Westlaan 120
 8800 Roselare
 051 69 58 72
 mathias@hectaar.be

BOUWPLAATS **Schapbruggestraat 2**
 8800 Roselare
 afdeling 7, sectie A, nrs. 110g, 112p2, 109g, 132i,
 105d, 101f, 100m, 110n en 112r

de bouwheer: Hectaar nv
 de architect: Dirk Bart Grauwalle
 vertegenwoordigd door: Dirk Mathias, Vlaamse bestuurder voor GC-Architecten nv

inhoud: inplanting terreinprofielen nieuw
 datum: 27.04.2021
 getekend: MV
 schaal: 1:200

wijzigingen & opmerkingen
 16-12-2021 MV aanpassing iv advies leefmilieu
 21-12-2021 MV aanpassing iv advies leefmilieu
 05-01-2022 MV aanpassing iv start stabiliteitsstudie
 03-03-2022 MV aanpassing iv meetstaten
 04-03-2022 MV aanpassing iv meetstaten
 19-08-2022 MV aanpassing iv vereenvoudiging meetstaten

GC-ARCHITECTEN BV
 A Veldstraat 11, 8780 Mellebeke
 T 051 - 48 85 48
 E info@gc-a.eu

plannr. **1/6**